

入院のしおり

入院の際は必ずご持参ください



錦野クリニック

☎426-0066 藤枝市青葉町2-1-47

TEL 054-636-5000

FAX 054-636-5444

ごあいさつ



当クリニックは平成4年、藤枝市青葉町に開院して以来、
地域や患者様に寄り添った医療を目指しております。

手術を受けられる患者様に関しては
術後鎮痛などに対して早期に疼痛を取り除くよう工夫していきます。
退院後も当院で充実したリハビリで対応していきます。
入院期間の目安は患者さんごとに変更があります。
主治医にご確認ください。

クリニックの理念

人にやさしく地域住民に信頼される医療奉仕を実践しよう

- ・人と慈悲の心をもって接しよう
- ・人とお互いに助け合う心をもとう
- ・人から謙虚に学ぶ心を大切にしよう



目次

入院予約された患者様へ	3
入院当日準備していただくもの	4
入院時の持ち物について	5
部屋について	6
入院生活について	7, 8
他医療機関への受診・面会について	9
入院設備	10
お支払に関して	11
病棟マップ	12



入院予約された患者様へ

●入院にあたり以下の点にご理解ください

- ①手術を予定されている方は**術当日には食事や飲水時間に制限**があります。
(制限時間については、看護師よりご説明いたします)
指示された時間を厳守されなかった場合、手術時間の変更や日程変更となることがあります。
- ②労災の申請をしている方または申請を希望される方は入院手続きの際にお申し出ください。
また交通事故による怪我で入院される方もお申し出ください。
- ③顔の色や爪の色をみることは健康状態を確認するのに必要となります。
入院時のメイクはご遠慮ください。手足の爪にネイルアートを施している方は、入院前に必ず除去いただきますようお願いいたします。
- ④入院の予約取り消しを希望される方は、事前にクリニック受付へ電話でご連絡ください。(☎054-636-5000)
- ⑤当クリニックの駐車場は外来患者様専用となります。
入院中の駐車はご遠慮いただいております。ご協力をお願いいたします。
- ⑥保険診療制度では、入院中に他の医療機関の受診や、薬の処方(内服薬・目薬・軟膏・湿布など)を受けることは原則できません。

他の医療機関受診が必要な場合は、必ず主治医、看護師へ事前にご相談ください。

クリニックに届け出をしないで他の医療機関を受診された場合は、その医療費は実費になることがありますのでご注意ください。

入院前にあらかじめ確認と調整をお願いいたします。

入院当日準備していただくもの

○入院の手続き

- 入院当日は（9時30分・11時・15時）までに直接3階へお越しください。

* 手術当日入院の方は指定された時間に3Fへお越しください。

○下記を3階受付にてご提出ください。

入院手続きに必要なもの

<input type="checkbox"/>	診察券	入院中にお預かり、退院時にお返しいたします。
<input type="checkbox"/>	健康保険証または健康保険資格取得証明書、各種医療券等	入院中に保険証等の変更・更新または記載内容の変更があったときは、速やかに受付までお申し出ください。
<input type="checkbox"/>	限度額適応認定証 <div style="background-color: #d9ead3; padding: 5px; border: 1px solid #bdc3c7; display: inline-block;">申請することをお勧めしています</div>	70歳未満の方および70歳以上（現役並み取得の方）で医療費が高額となる場合、本人負担が月単位で一定の限度額となる認定証です。
<input type="checkbox"/>	入院申込書兼保証書	
<input type="checkbox"/>		
<input type="checkbox"/>		

○限度額認定証の流れ

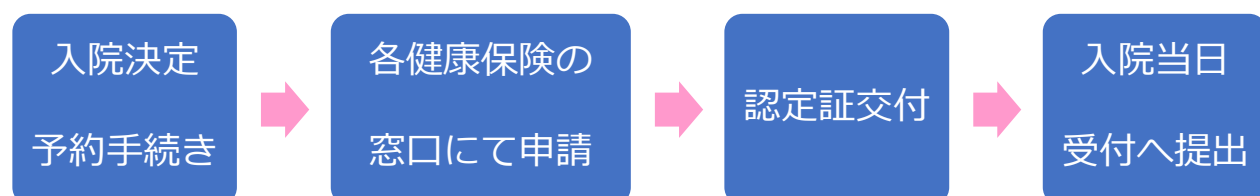

入院当日に交付が間に合わなかったり、申請が遅れてしまい提示ができない場合は、その旨を入院受付へお申し出ください。

入院時の持ち物について

●以下のものをお持ちください

*CS（ケアサポートセット：550円/日）は入院説明の際に説明があります。

★CS（ケアサポートセット）を利用される方

- 入院のしおり 筆記用具
- 現在使用中の薬全て、お薬手帳（点眼薬・外用薬を含む）
- 下着 靴下

※下肢手術の方はゆとりのあるズボンがあると便利です。

くつ

スリッパは転倒による怪我の恐れがあります。

運動靴やかかとが固定される履物をご準備ください。

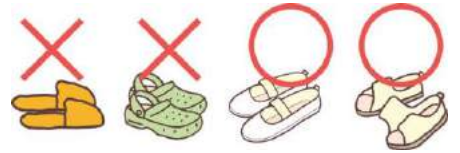

★CS（ケアサポートセット）利用されない方

上記CS利用される方の持ち物に加えて以下のものを準備してください。

- フェイスタオル・バスタオル（入院日数に応じてお持ちください）
 - 箱ティッシュ 歯ブラシ、歯磨き粉、うがい用コップ
 - 病衣（上下別：手術の方は部位に応じてゆとりのあるものが便利です）
- *シャンプー・リンス・ボディソープはシャワー室に用意してあります。

★おむつセット（528円/日）あります（おむつ使用される方のみ）。

申し込んでいただいた方は当院でおむつ・おしりふきは用意します。

利用されない方はご持参ください。

★あると便利なもの★

- テレビ用イヤフォン
- 千円札（テレビカードなどを購入する際があると便利です）
- 羽織るもの
- （使用中の方）髭剃り（電動）
- （使用中の方）眼鏡、コンタクト（ケース、保存・洗浄液）
- （使用中の方）補聴器、補聴器ケース
- 100円硬貨：洗濯機利用される方（洗濯～乾燥まで400-500円/回）

その他手術に必要なものは、別紙でご案内いたします。

！！注意！！

- 療養上必要のないものは持ち込むことはできません。
- 患者様個人の荷物を置くスペースには限りがありますので、持ち物は必要最小限にさせていただきますようお願い致します。
- ▼下記のものを持ち込みできません。
テレビ・冷蔵庫・電気ポット・電気毛布・電気あんか・加湿器 等
- 他の患者さんのご迷惑にならないようご注意ください。
- もちこまれた機器に関しては、管理は自己責任でお願い致します。

◎紛失・故障された場合も当クリニックでは責任は負いかねます

部屋について

クリニックでは4人部屋（大部屋）・2人部屋・個室をご用意しております。4人部屋が標準です。

○個室について

個室に入室を希望される場合は、入院予約をされる際にお申し出ください。緊急入院や入院患者様の容体の変化等で、個室等をご希望されてもお部屋をご用意できない場合があります。ご了承ください。できる限り速やかにご希望に添うよう対応いたします。

▼個室に入室される場合、1日につき次の料金が自己負担となります。

個室（トイレ・洗面あり）	2人部屋（洗面あり）
7700円	3850円

1泊2日の場合は2日分の料金になります。

価格は税込み



個室



大部屋（4人部屋）

手術を受けられる患者様におきましては、全身状態を管理させていただくため原則、手術当日（術後）から術翌日（午前中）まで個室入室をお願いしています。（術後、全身状態を主治医にて確認されれば大部屋へ転室可能です。）

○お部屋の移動について

患者様の治療及び看護の必要性に応じて、急遽病室を変更させていただくことがあります。

○病室名札表示について

患者様の取り違え防止など業務を適切に実施するため、原則的に病室名札表示をさせていただきます。

入院生活について①

●治療・看護

24時間看護師がいます。わからないことがあればお気軽にお尋ねください。

●リストバンド装着のお願い

患者誤認防止を目的として入院中の患者様にリストバンドを装着していただきます。入院中は常に装着してください。

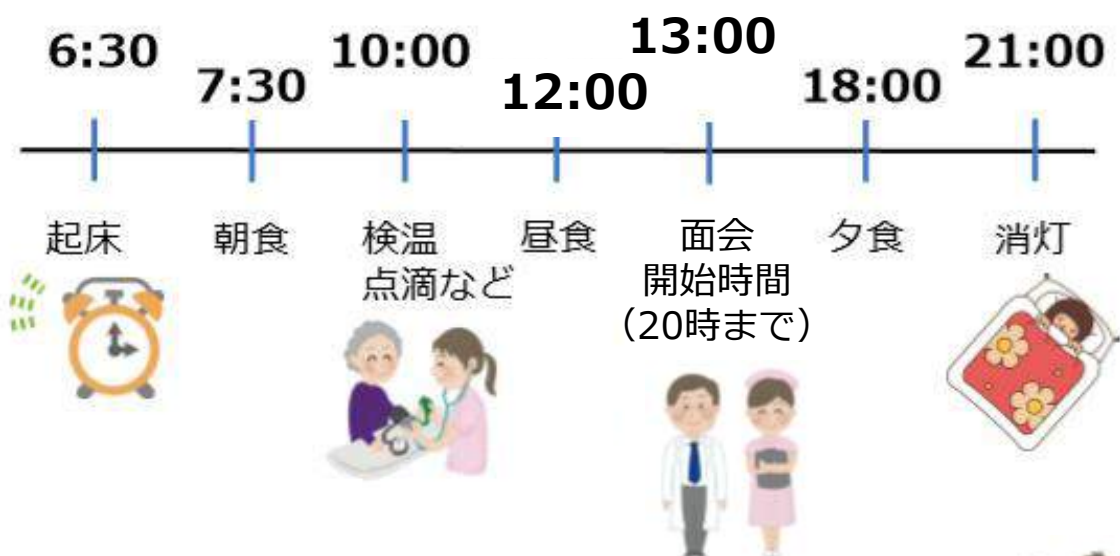

- ・ 8時30分：主治医による回診を行います（平日）。
- ・ 整形外科の術後の方はリハビリを行います。

●現金・貴重品

盗難防止のため、多額の現金や貴重品等はなるべくお持ちにならないようお願いいたします。紛失による当クリニックでの責任は負いかねます。

●医師や看護師の指示はお守りください

指示を守らなかったり、院内の秩序を乱したと院長または主治医が判断した場合、クリニックの規則により退院となる場合があります。

●喫煙・飲酒について

クリニック敷地内は全面禁煙です（電子タバコも含みます）アルコールの飲用もお控えください。



入院生活について②

●食事について

- ・病状に応じた食事をクリニックで用意します。
- ・主治医より制限食（塩分、エネルギー、たんぱく質、脂肪制限など）を指示されている方は飲食物の持ち込みは医師の許可が必要となります。

朝食	昼食	夕食
7 : 30	12 : 00	18 : 00

●入浴について

医師の許可を得て、看護師の指導に従い入浴してください。
なお、治療上の理由により入浴できない場合もありますが、その場合は看護師が清拭（体を拭く）を行います。

【シャワー室利用時間 9 : 00 ~ 17 : 30】



●外出・外泊について

- ・外出・外泊をご希望される場合は看護師に申し出てください。
主治医の許可が必要となります。
- ・病棟を離れる際は必ず看護師にお伝えください。

入院中の他医療機関への受診について

- 保険診療制度では、入院中に他の医療機関の受診や、薬の処方を受けることはできませんのでご注意ください。
- ▼以下の場合など他の医療機関受診が必要な場合は、必ず主治医、看護師へ事前にご相談ください。クリニックに届け出をしないで他の医療機関を受診された場合は、その医療費は実費になることがありますのでご注意ください。

- ◎入院中に他の医療機関の受診予約が入っている場合
- ◎かかりつけ医、病院へ定期受診している場合
- ◎他院でお薬の処方を受けられる場合

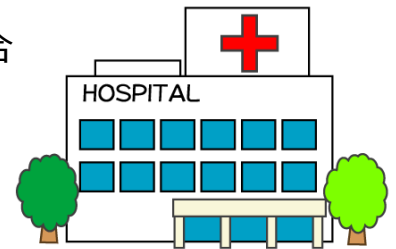

面会について

- 面会時間をお守りください。

13:00~20:00 (全日)

- 面会時間中に病棟回診を行う場合があります。その場合は面会者は病室外で待機して頂くことがあります。
- 面会の方は病棟看護師に申し出て許可を受けてください。
- 面会は原則デイルーム（食堂）でお願い致します。
- 発熱・下痢・咳などの症状がある方のご面会はお断りしております。
- 入院に対するお問い合わせをお断りする場合は事前にスタッフにお申し出ください。
- 病室に出入りする場合は病室入り口にある手指消毒剤をお使いください。

20:00~翌6:00は防犯上クリニックを施錠します。
ご注意ください。

やむを得ない事情がある場合は、看護師に声をお掛けください。

入院設備

テレビ

テレビは各ベッドに設置しております。

食堂にある自動販売機にてカードをお求めください

(1枚1000円 1000分視聴可)

なお、テレビを使用する際は、他の患者様の迷惑とならないようイヤホンを使用ください。

消灯時間後のテレビのご利用はご遠慮願います。



冷蔵庫

設置場所や利用方法については、入院時にスタッフがご説明いたします。テレビカードと同じプリペイドカードでご利用いただけます。

洗濯機

洗濯機・乾燥機が病棟に設置してあります。

テレビカードと同じプリペイドカードもしくは現金（100円硬貨ご準備ください）でご利用いただけます。

【ご利用可能時間：7：00～21：00】



自動販売機

食堂に設置してあります。

給茶機も設置しておりますので、ご利用ください。

お支払に関して

- 請求額は患者さんに対して行った医療行為に対する保険点数に基づいた出来高となります。
- 入院費は月末締めでご請求させていただきます。
- 月をまたいだ場合には月末締めとして1度請求書をお渡しします。
- 退院日には入院費の清算は出来ません。
計算後に後日ご請求させていただきます。
- 支払いはクレジットカードがご使用になれません。
- 領収書は高額医療費の払い戻し・所得税の医療費控除などに必要となります。
領収書の再発行は出来ませんので大切に保管をお願いします。

●お支払いは以下のいずれかの方法でお願いします。

1. ご来院の上、1階受付にてご精算ください。
2. 当院指定の銀行口座に振り込んでください。
(振り込みをご希望される方には、案内を郵送させていただきます)

令和3年4月1日より税込み価格表示に改訂



病棟マップ



● 非常口・避難経路

非常口及び避難経路は必ずご確認ください。
万一の火災や地震に備えて、安全な建築構造と安全設備を整えております。
火災や地震などの災害が発生した場合は、職員の指示・誘導に従ってください。
非常時はエレベーターを絶対に使用しないでください。